

De economie en arbeidsmarkt

van de **Drechtsteden**

update in **2026**

Vestigingen

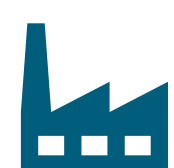

31.020

+4% t.o.v. 2024

vestigingen van bedrijven en instellingen

Bron: MRDH-Drechtsteden

Relatief grote sectoren

meeste banen in de Drechtsteden *t.o.v. Nederland* per tienduizend inwoners van 18-67 jaar

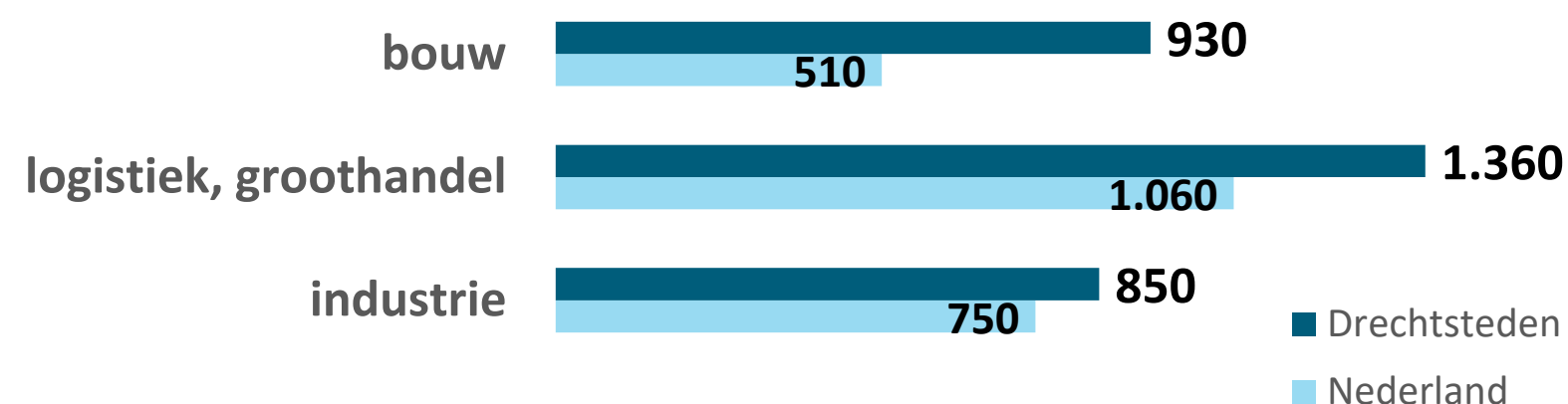

Spanningsindicator

beroepsklassen met de grootste moeite om vacatures vervuld te krijgen in de Drechtsteden

Bron: UWV



- zorg, welzijn
- technisch
- dienstverlenend

Werkzoekenden

geregistreerde werkzoekenden zonder dienstverband

Bron: UWV, maandelijks gemiddelde van 2025



Drechtsteden

12.750

+1% t.o.v. 2024

Vacatures

Bron: UWV



Drechtsteden

22.200

+3% t.o.v. 2024

Werkloosheid

Bron: CBS

6%

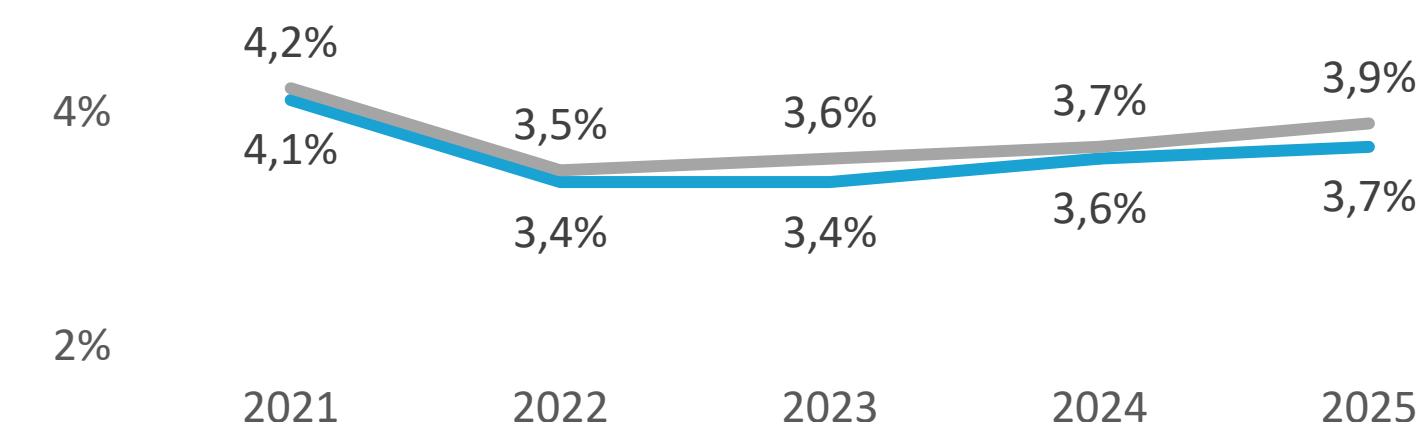

Ww- en bijstandsuitkeringen



7.750

bijstand

Bron: CBS, maandelijks gemiddelde oktober 2024 t/m september 2025

+2%

ontwikkeling t.o.v. dezelfde periode een jaar eerder

2.170

ww

+7%

Woon-werkpendel

Werkenden in Drechtsteden: waar wonen ze?

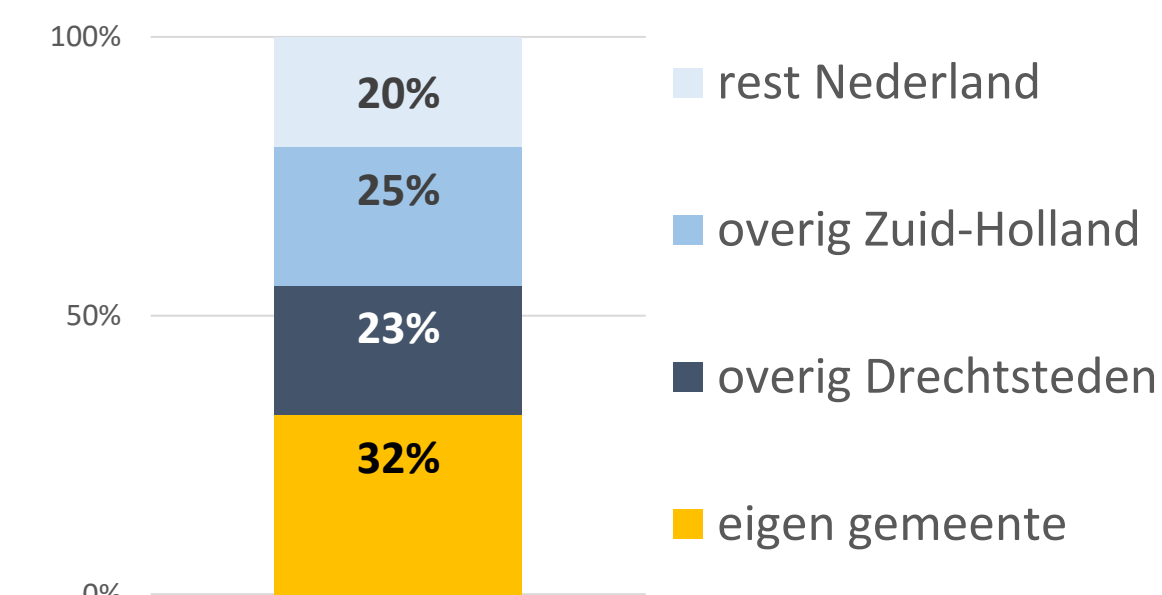

Inwoners Drechtsteden: waar werken ze?

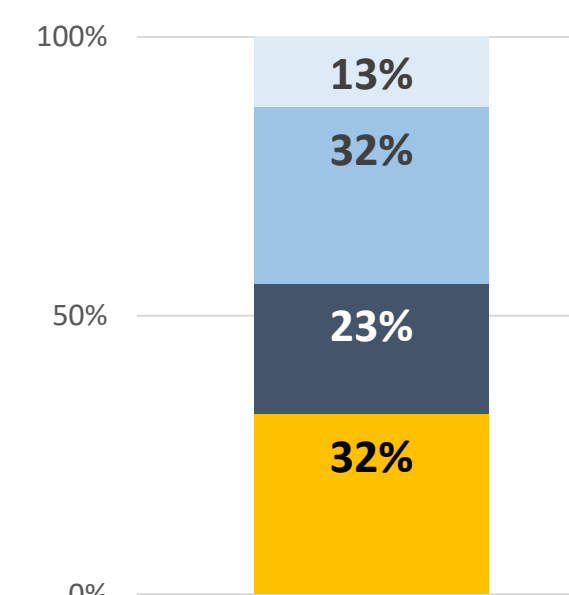

Bron: CBS, december 2024

Banen



151.610

banen

+0,2% t.o.v. 2024

Bron: MRDH-Drechtsteden

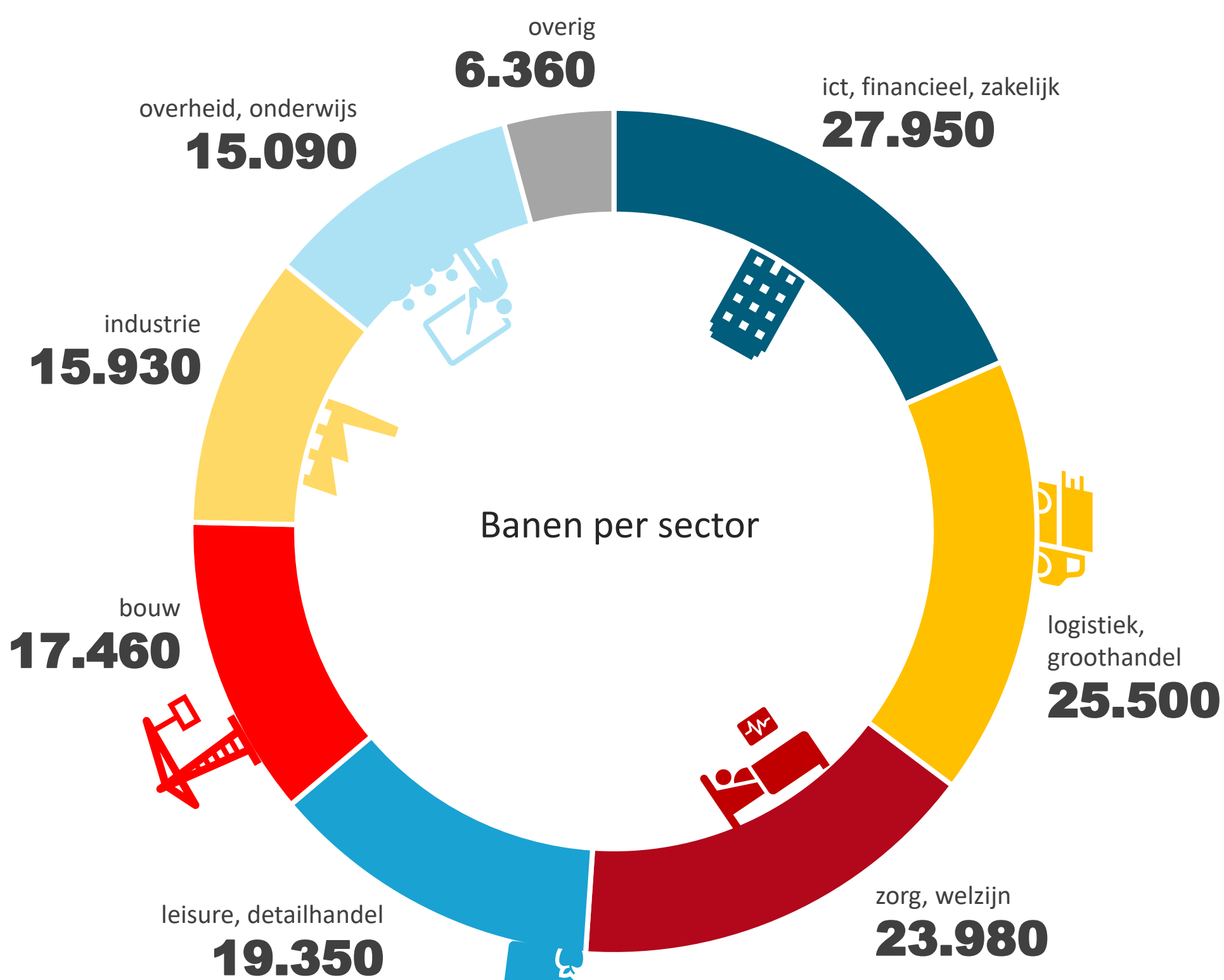

Banen per sector

De cijfers op deze pagina gaan over de **Drechtsteden 2025** tenzij anders vermeld.



13

dagelijkse winkels

per tienduizend inwoners

Bron: Locatus



27

niet-dagelijkse winkels

per tienduizend inwoners

Bron: Locatus



16

horeca verkooppunten

per tienduizend inwoners

Bron: Locatus

299.390

inwoners Drechtsteden

Bron: BRP, per 1 januari 2026

Meer weten? Ga naar:

onderzoekcentrumdrechtsteden.nl



Onderzoekcentrum
Drechtsteden

update in 2026 met de meest recente cijfers

Partner voor bestuur en beleid

De economie en arbeidsmarkt

van Papendrecht

update in 2026

Vestigingen

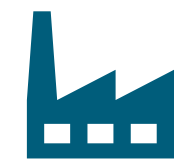

2.920

+5% t.o.v. 2024

vestigingen van bedrijven en instellingen

Bron: MRDH-Drechtsteden

Relatief grote sectoren

meeste banen in Papendrecht t.o.v. Nederland per tienduizend inwoners van 18-67 jaar

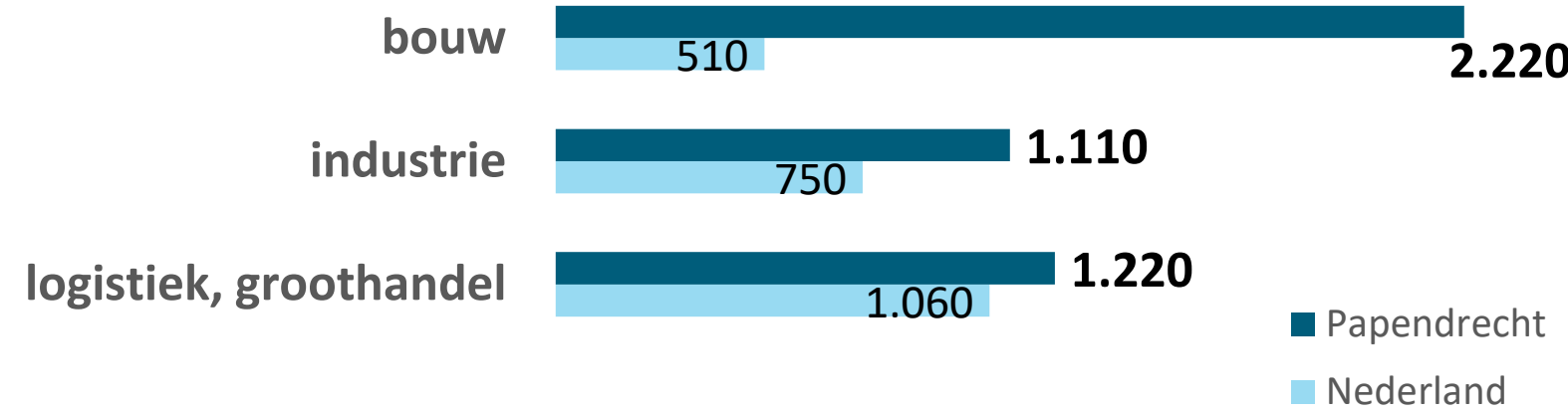

Spanningsindicator

beroepsklassen met de grootste moeite om vacatures vervuld te krijgen in de Drechtsteden

Bron: UWV

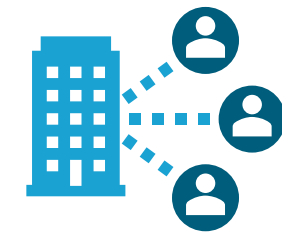

- zorg, welzijn
- technisch
- dienstverlenend

Werkzoekenden

geregistreerde werkzoekenden zonder dienstverband

Bron: UWV, maandelijks gemiddelde van 2025



Drechtsteden

12.750



Papendrecht

1.070

Vacatures

Bron: UWV



Drechtsteden

22.200

+3% t.o.v. 2024

Werkloosheid

Bron: CBS

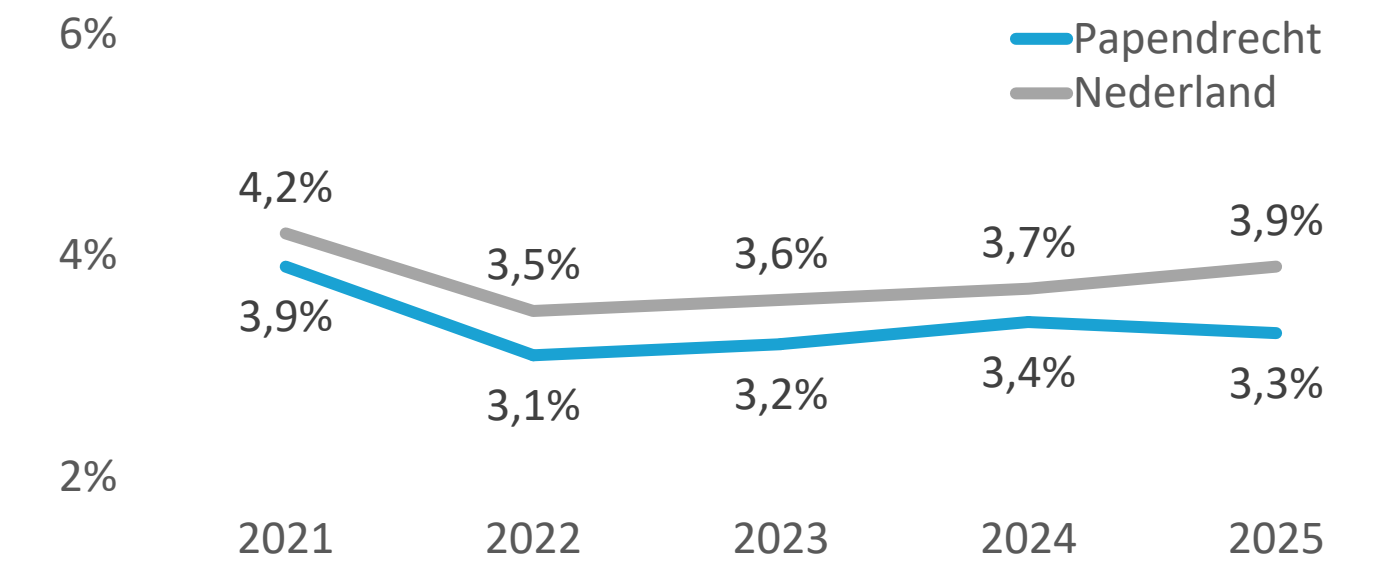

Ww- en bijstandsuitkeringen



610

bijstand

Bron: CBS, maandelijks gemiddelde oktober 2024 t/m september 2025

+3%

ontwikkeling t.o.v. dezelfde periode een jaar eerder

210

ww

+1%

Woon-werkpendel

Werkenden in Papendrecht: waar wonen ze?

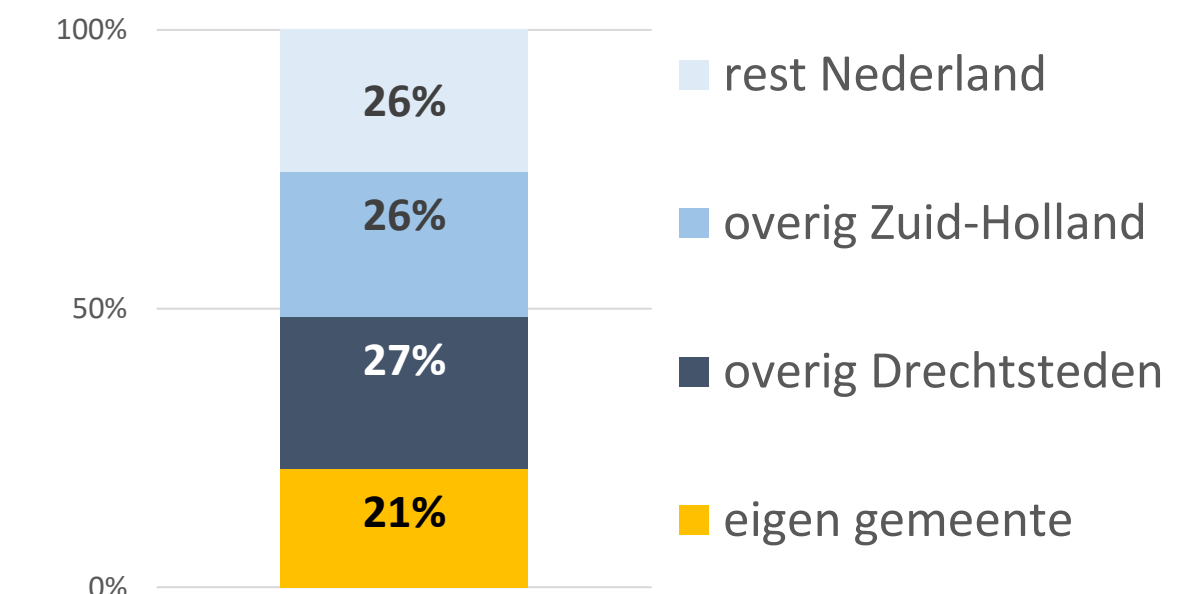

Inwoners Papendrecht: waar werken ze?

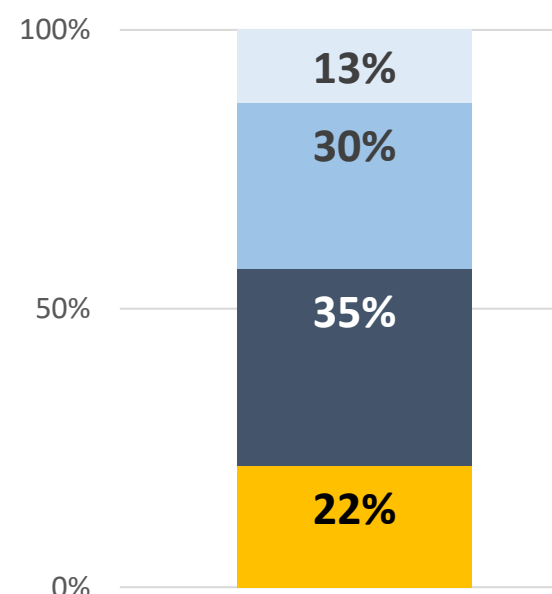

Bron: CBS, december 2024

Banen



16.960

banen

+1% t.o.v. 2024

Bron: MRDH-Drechtsteden

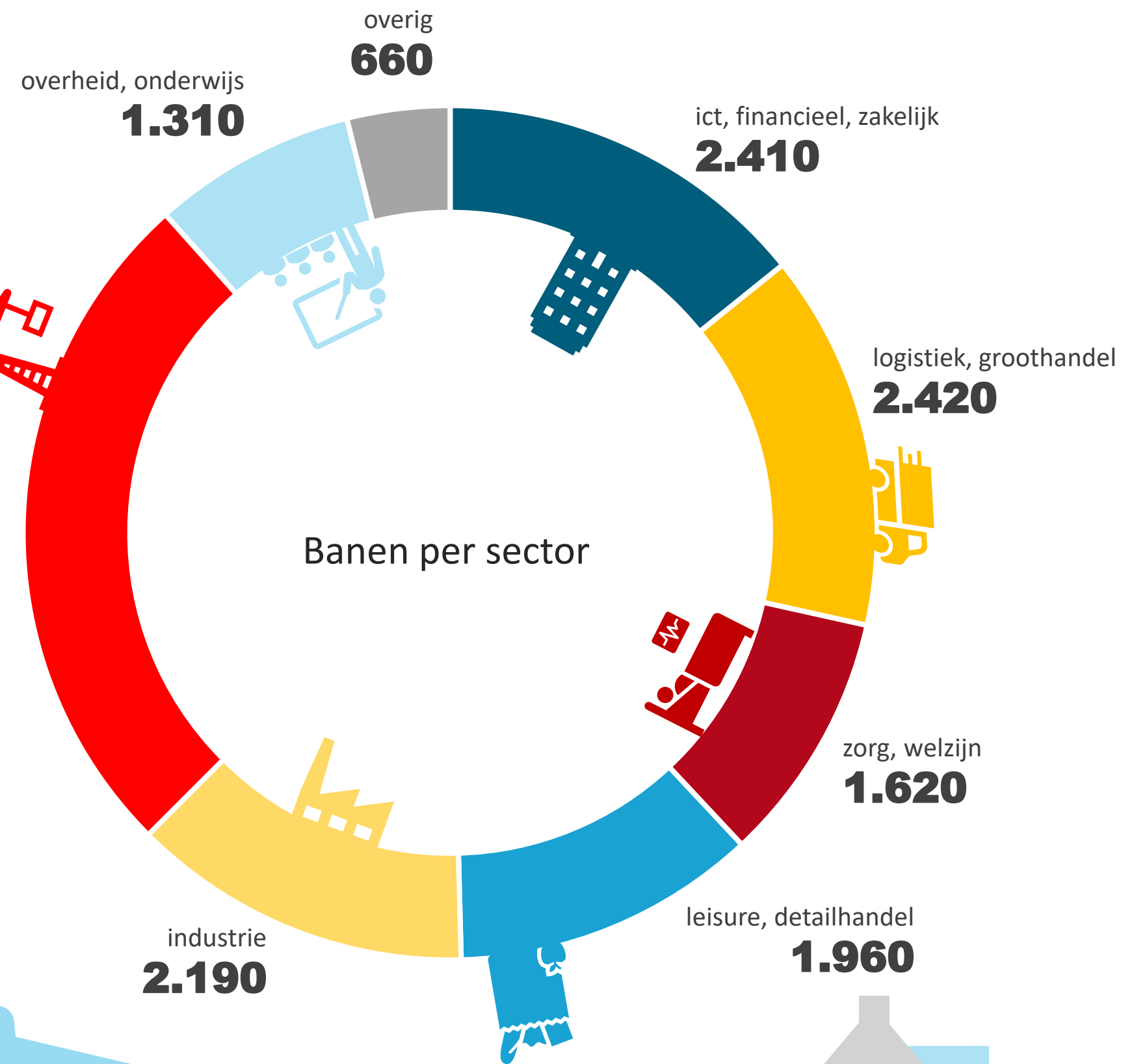

Banen per sector

De cijfers op deze pagina gaan over Papendrecht 2025 tenzij anders vermeld.



13

dagelijkse winkels per tienduizend inwoners

Bron: Locatus



22

niet-dagelijkse winkels per tienduizend inwoners

Bron: Locatus



10

horeca verkooppunten per tienduizend inwoners

Bron: Locatus

32.280

inwoners Papendrecht

Bron: BRP, per 1 januari 2026

Meer weten? Ga naar: onderzoekcentrumdrechtsteden.nl



Onderzoekcentrum Drechtsteden

update in 2026 met de meest recente cijfers

Partner voor bestuur en beleid