

De economie en arbeidsmarkt

van de **Drechtsteden**

update in **2026**

Vestigingen

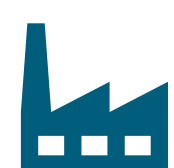

31.020

+4% t.o.v. 2024

vestigingen van bedrijven en instellingen

Bron: MRDH-Drechtsteden

Relatief grote sectoren

meeste banen in de Drechtsteden t.o.v. Nederland per tienduizend inwoners van 18-67 jaar

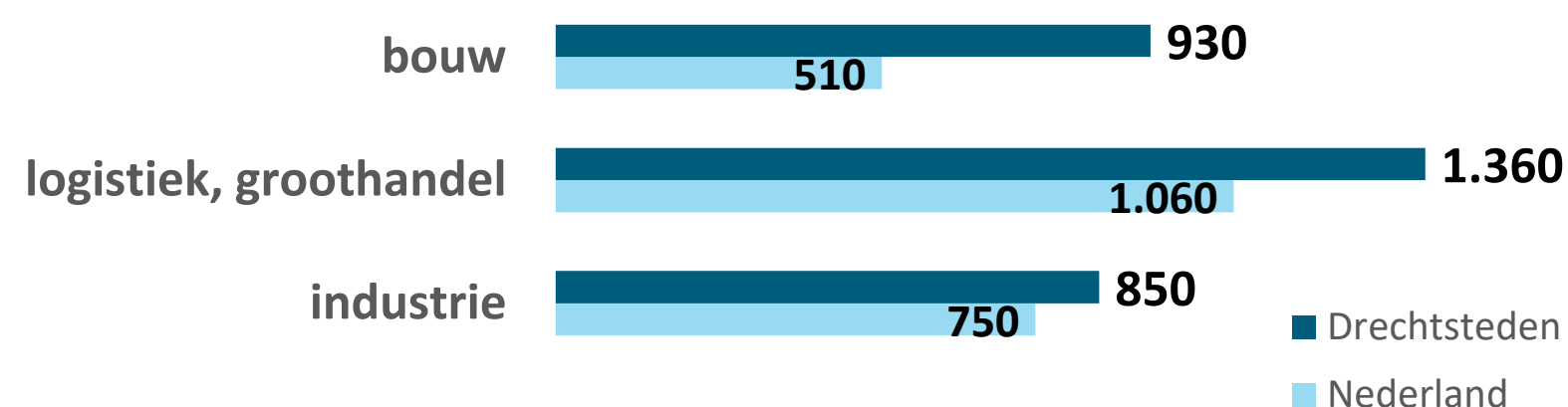

Spanningsindicator

beroepsklassen met de grootste moeite om vacatures vervuld te krijgen in de Drechtsteden

Bron: UWV



- zorg, welzijn
- technisch
- dienstverlenend

Werkzoekenden

geregistreerde werkzoekenden zonder dienstverband

Bron: UWV, maandelijks gemiddelde van 2025



Drechtsteden

12.750

+1% t.o.v. 2024

Vacatures

Bron: UWV



Drechtsteden

22.200

+3% t.o.v. 2024

Werkloosheid

Bron: CBS

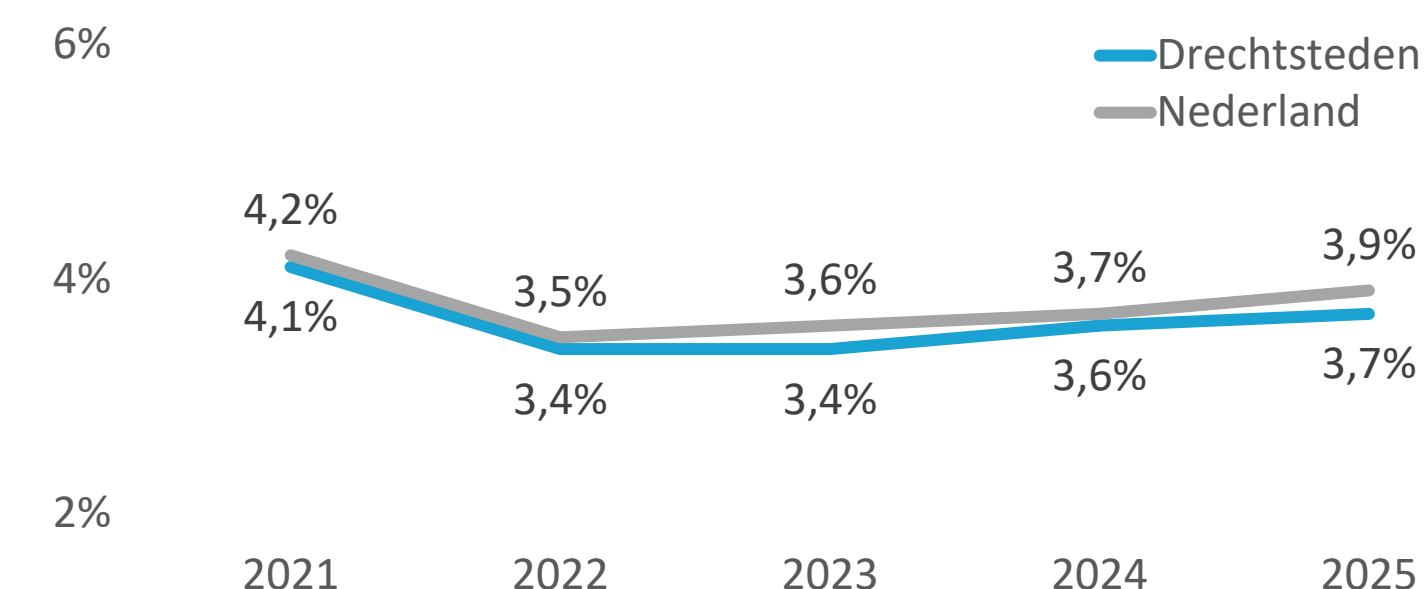

Ww- en bijstandsuitkeringen



7.750

bijstand

Bron: CBS, maandelijks gemiddelde oktober 2024 t/m september 2025

+2%

ontwikkeling t.o.v. dezelfde periode een jaar eerder

2.170

ww

+7%

Woon-werkpendel

Werkenden in Drechtsteden: waar wonen ze?

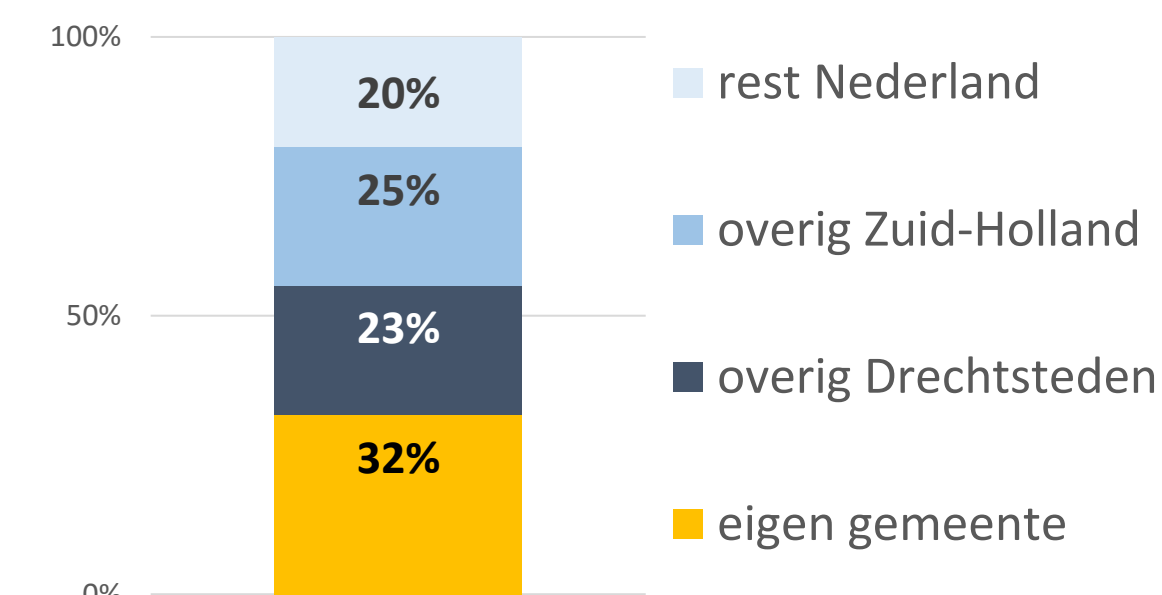

Inwoners Drechtsteden: waar werken ze?

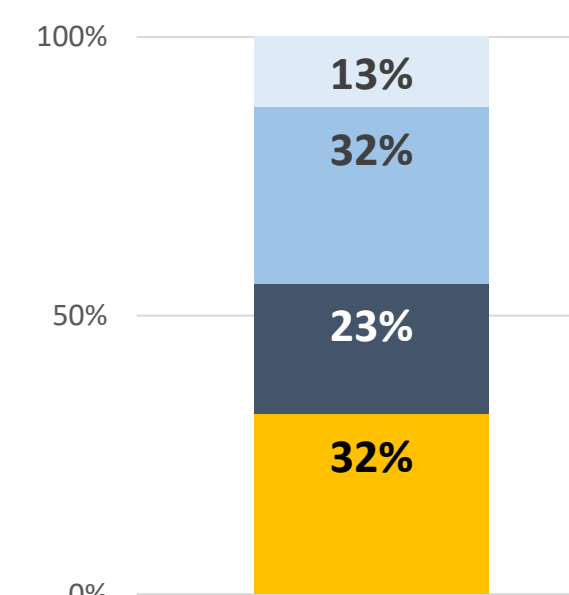

Bron: CBS, december 2024

Banen



151.610

banen

+0,2% t.o.v. 2024

Bron: MRDH-Drechtsteden

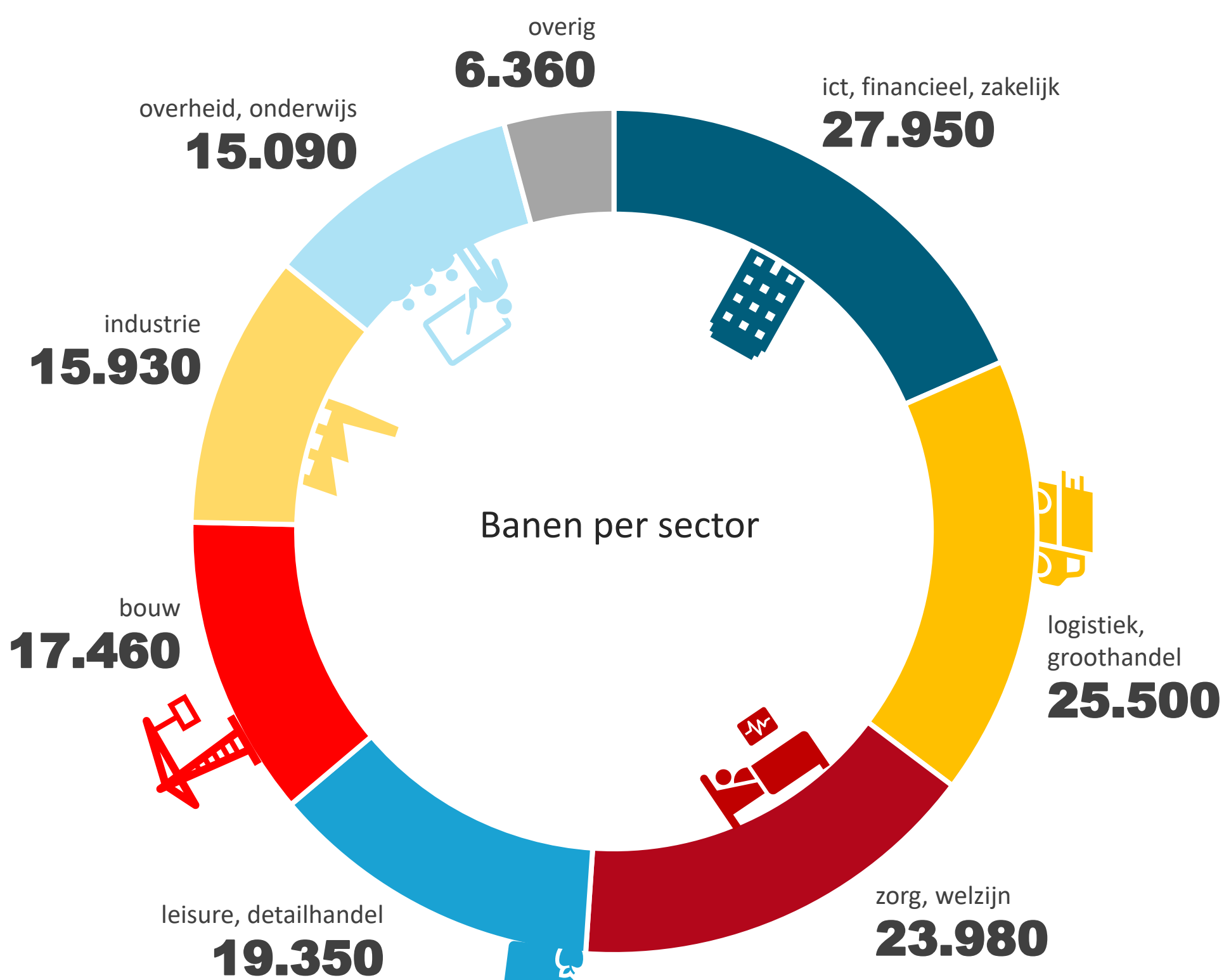

Banen per sector

De cijfers op deze pagina gaan over de **Drechtsteden 2025** tenzij anders vermeld.



13

dagelijkse winkels per tienduizend inwoners
Bron: Locatus



27

niet-dagelijkse winkels per tienduizend inwoners
Bron: Locatus



16

horeca verkooppunten per tienduizend inwoners
Bron: Locatus

299.390

inwoners Drechtsteden

Bron: BRP, per 1 januari 2026

Meer weten? Ga naar: onderzoekcentrumdrechtsteden.nl



Onderzoekcentrum Drechtsteden

update in 2026 met de meest recente cijfers

Partner voor bestuur en beleid

De economie en arbeidsmarkt

van **Alblasserdam**

update in **2026**

Vestigingen

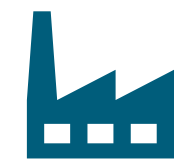

2.050

+0,5% t.o.v. 2024

vestigingen van bedrijven en instellingen

Bron: MRDH-Drechtsteden

Relatief grote sectoren

meeste banen in Alblasserdam t.o.v. **Nederland** per tienduizend inwoners van 18-67 jaar

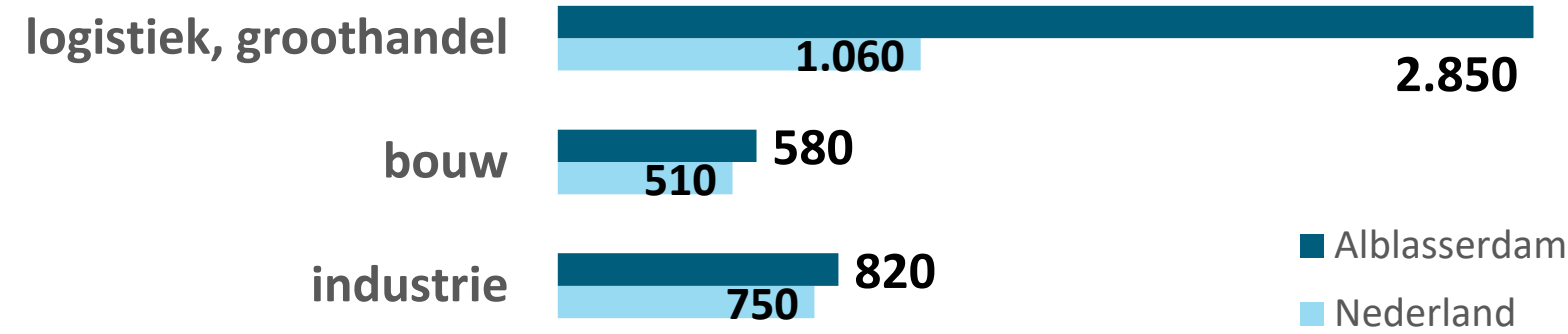

Spanningsindicator

beroepsklassen met de grootste moeite om vacatures vervuld te krijgen in de Drechtsteden

Bron: UWV

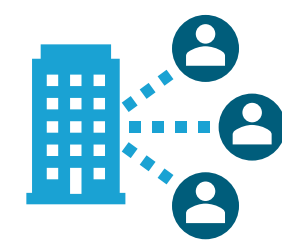

- zorg, welzijn
- technisch
- dienstverlenend

Werkzoekenden

geregistreerde werkzoekenden zonder dienstverband

Bron: UWV, maandelijks gemiddelde van 2025



Drechtsteden

12.750



Alblasserdam

680

Vacatures

Bron: UWV



Drechtsteden

22.200

+3% t.o.v. 2024

Werkloosheid

Bron: CBS

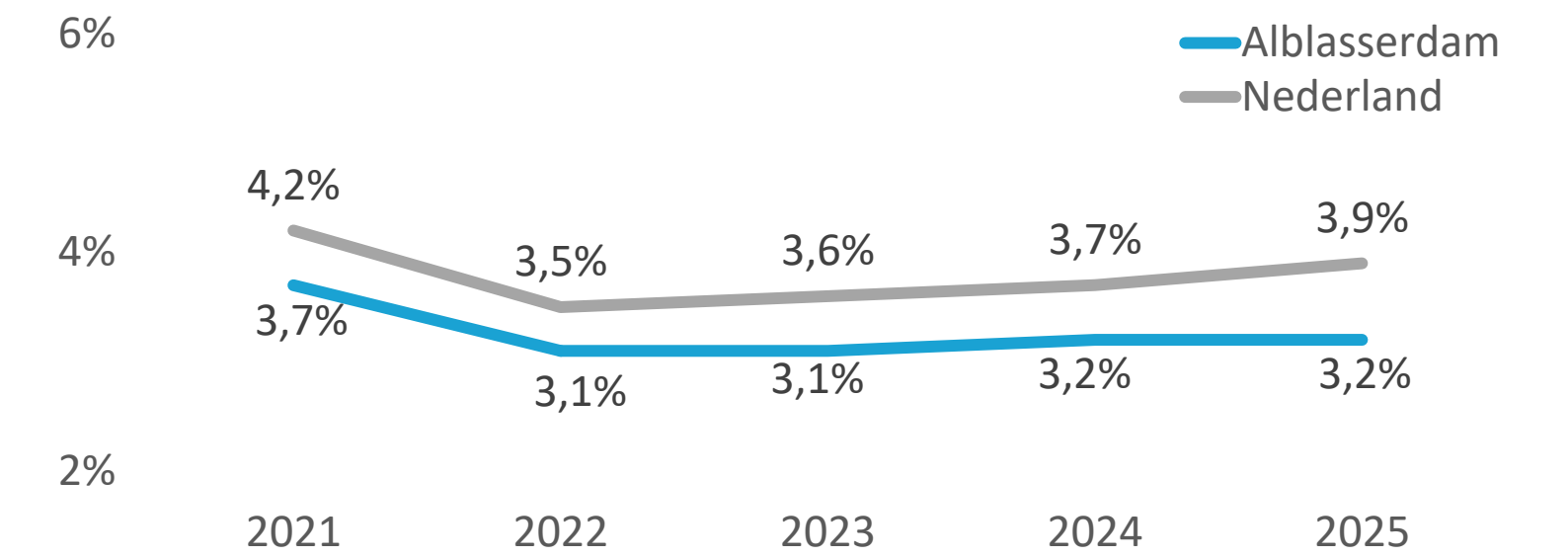

Ww- en bijstandsuitkeringen



430

bijstand

Bron: CBS, maandelijks gemiddelde oktober 2024 t/m september 2025

+8%

ontwikkeling t.o.v. dezelfde periode een jaar eerder

120

ww

-2%

Woon-werkpendel

Werkenden in Alblasserdam: waar wonen ze?

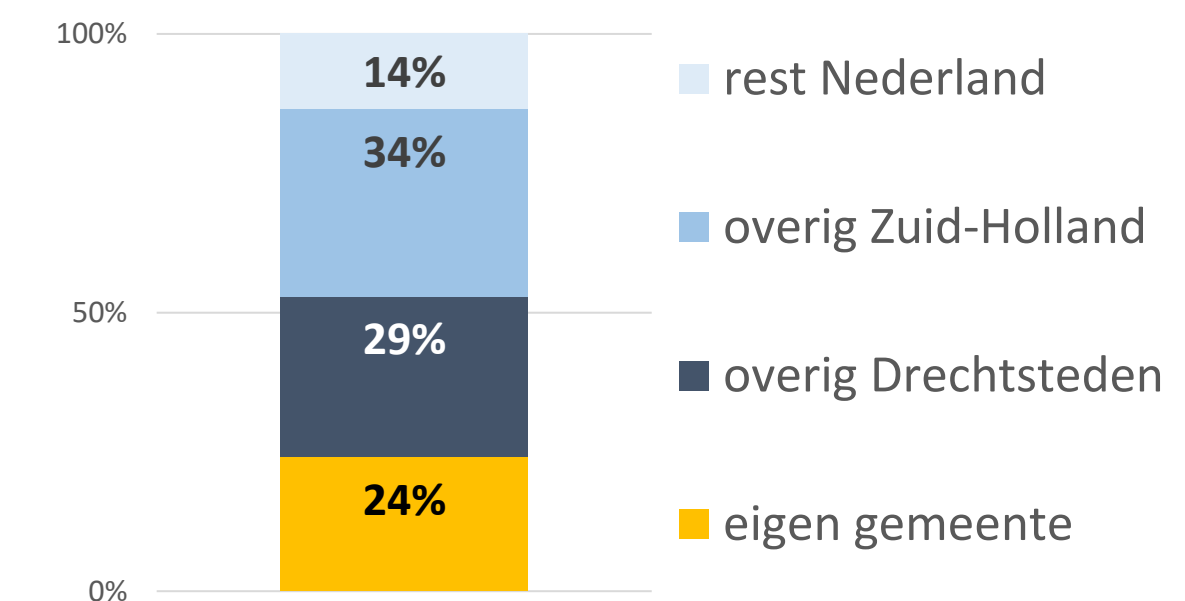

Inwoners Alblasserdam: waar werken ze?

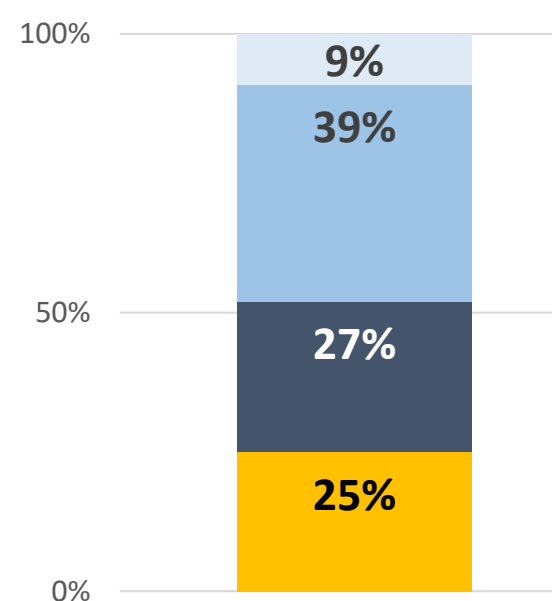

Bron: CBS, december 2024

Banen



10.260

banen

-1% t.o.v. 2024

Bron: MRDH-Drechtsteden

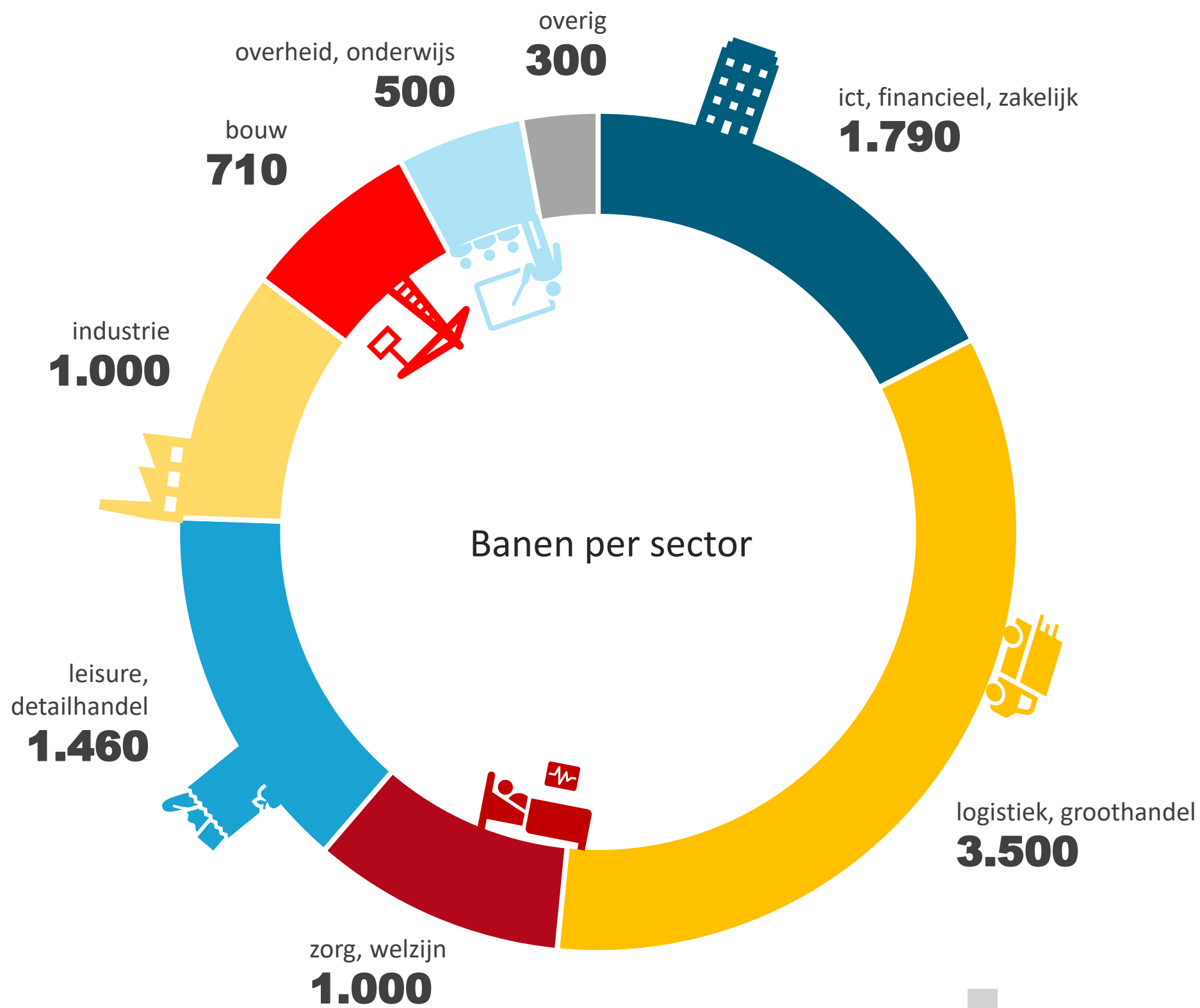

Banen per sector

De cijfers op deze pagina gaan over **Alblasserdam 2025** tenzij anders vermeld.



14

dagelijkse winkels

per tienduizend inwoners

Bron: Locatus



30

niet-dagelijkse winkels

per tienduizend inwoners

Bron: Locatus



14

horeca verkooppunten

per tienduizend inwoners

Bron: Locatus

20.250

Alblasserdammers

Bron: BRP, per 1 januari 2026

Meer weten? Ga naar: onderzoekcentrumdrechtsteden.nl



Onderzoekcentrum
Drechtsteden

update in 2026 met de meest recente cijfers

Partner voor bestuur en beleid