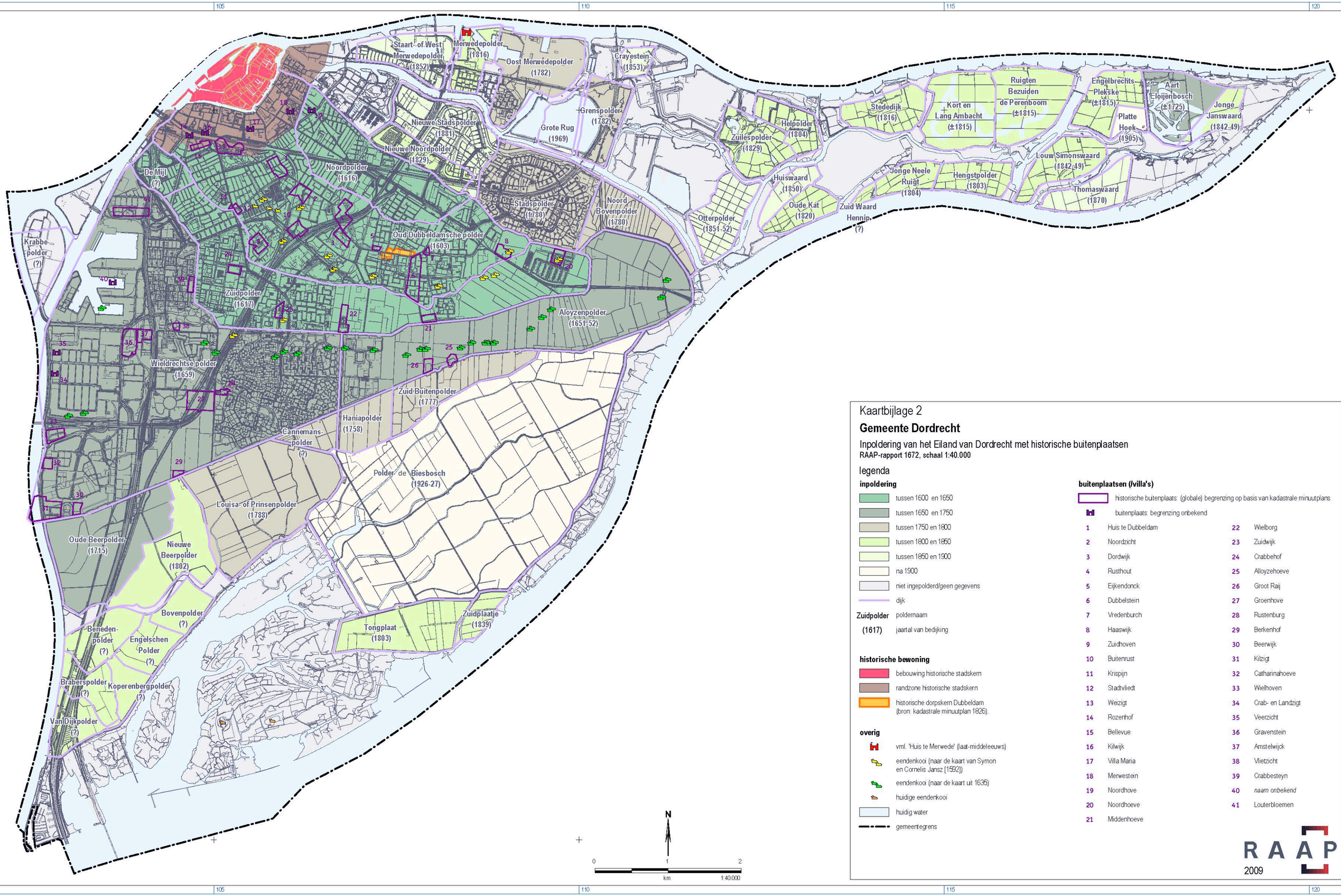

Kaartbijlage 2

Gemeente Dordrecht

Inpoldering van het Eiland van Dordrecht met historische buitenplaatsen

RAAP-rapport 1672, schaal 1:40.000

legenda

inpoldering

- tussen 1600 en 1650
- tussen 1650 en 1750
- tussen 1750 en 1800
- tussen 1800 en 1850
- tussen 1850 en 1900
- na 1900
- niet ingepolderd/geen gegevens
- dijk

Zuidpolder — poldernaam

(1617) — jaartal van bedijking

historische bewoning

- bebouwing historische stadskern
- randzone historische stadskern
- historische dorpskern Dubbeldam (bron: kadastrale minuutplan 1826).

overig

- vml. 'Huis te Merwede' (laat-middeleeuws)
- eendenkooi (naar de kaart van Symon en Cornelis Jansz [1592])
- eendenkooi (naar de kaart uit 1635)
- huidige eendenkooi
- huidig water
- gemeentegrens

buitenplaatsen (/villa's)

- historische buitenplaats: (globale) begrenzing op basis van kadastrale minuutplans
- buitenplaats: begrenzing onbekend

1 Huis te Dubbeldam
2 Noordzicht
3 Dordwijk
4 Rusthout
5 Eijkendonck
6 Dubbelstein
7 Vredenburch
8 Haaswijk
9 Zuidhoven
10 Buitenrust
11 Krispijn
12 Stadtvliedt
13 Weizigt
14 Rozenhof
15 Bellevue
16 Kilwijk
17 Villa Maria
18 Merwestein
19 Noordhove
20 Noordhoeve
21 Middenhoeve
22 Wielborg
23 Zuidwijk
24 Crabbehof
25 Alloyzehoeve
26 Groot Raij
27 Groenhove
28 Rustenburg
29 Berkenhof
30 Beerwijk
31 Kitzigt
32 Catharinahoeve
33 Wielhoven
34 Crab- en Landzigt
35 Veerzicht
36 Gravenstein
37 Amstelwijck
38 Vlietzicht
39 Crabbesteyn
40 *naam onbekend*
41 Louterbloemen

RAAP
2009